

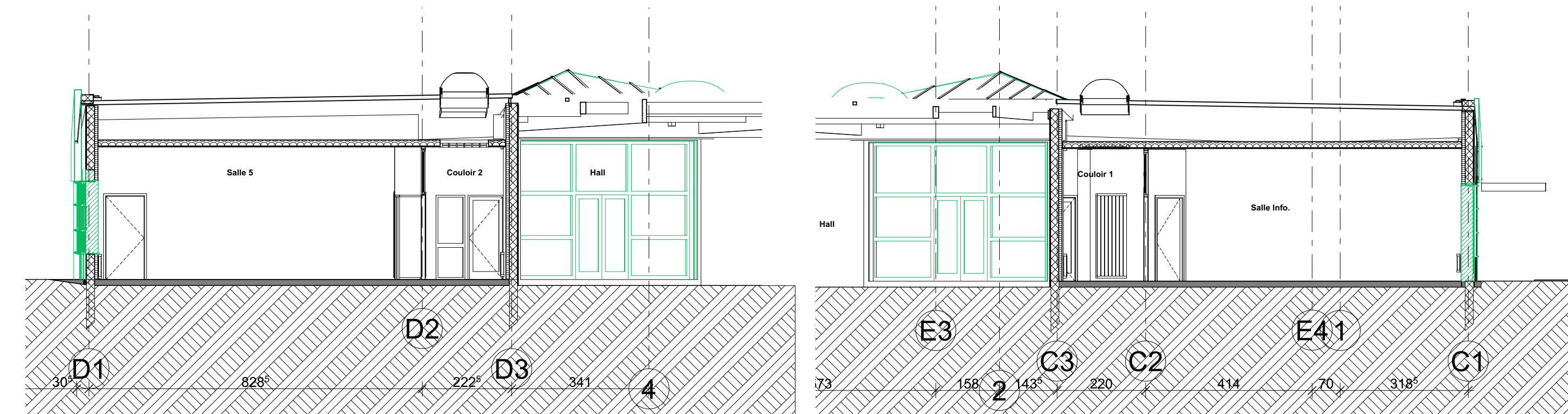

RDC ÉLÉMENTAIRE, échelle 1/100
Déconstruction / Dépose des baies

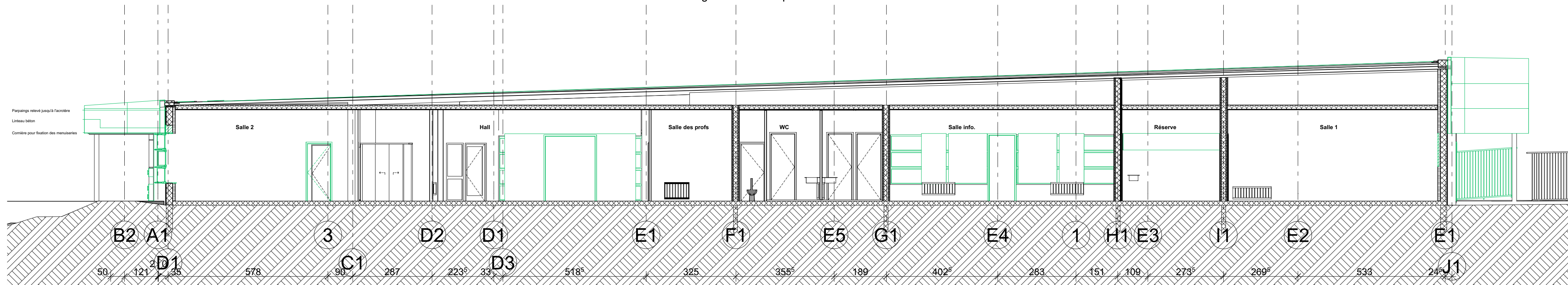

COUPE B5 et B5', échelle 1/100



COUPE B1, échelle 1/100

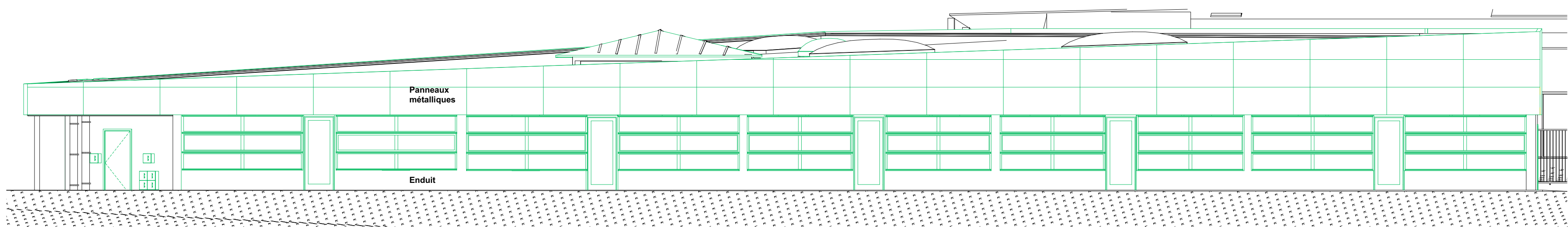

FAÇADE 2, échelle 1/100

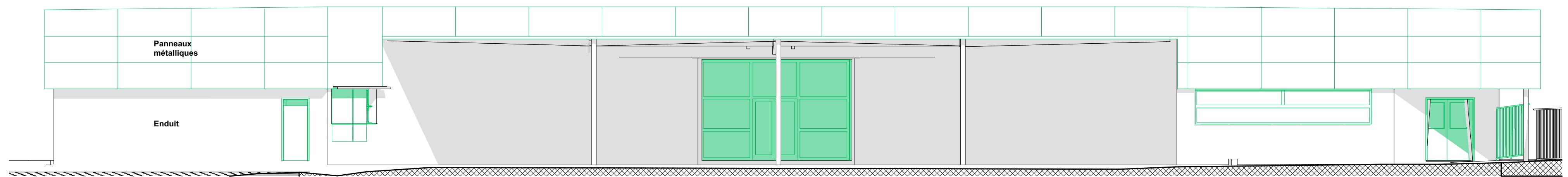

FAÇADE 1, échelle 1/100

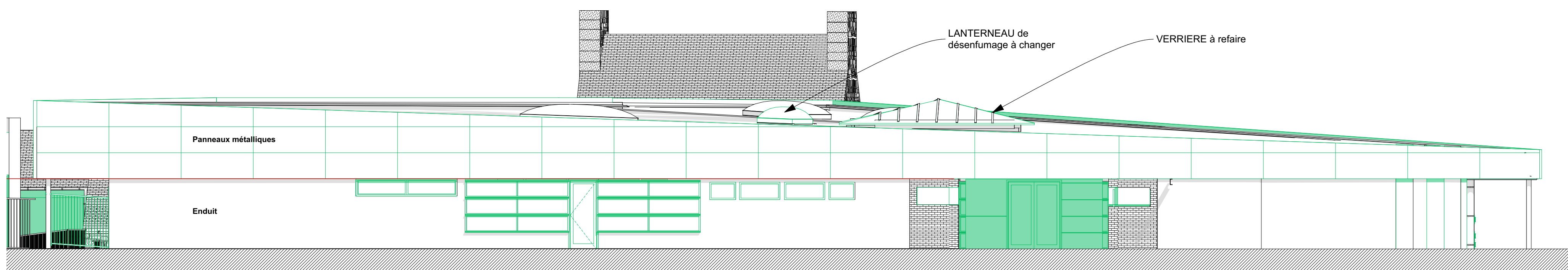

FACADE 3, échelle 1/100

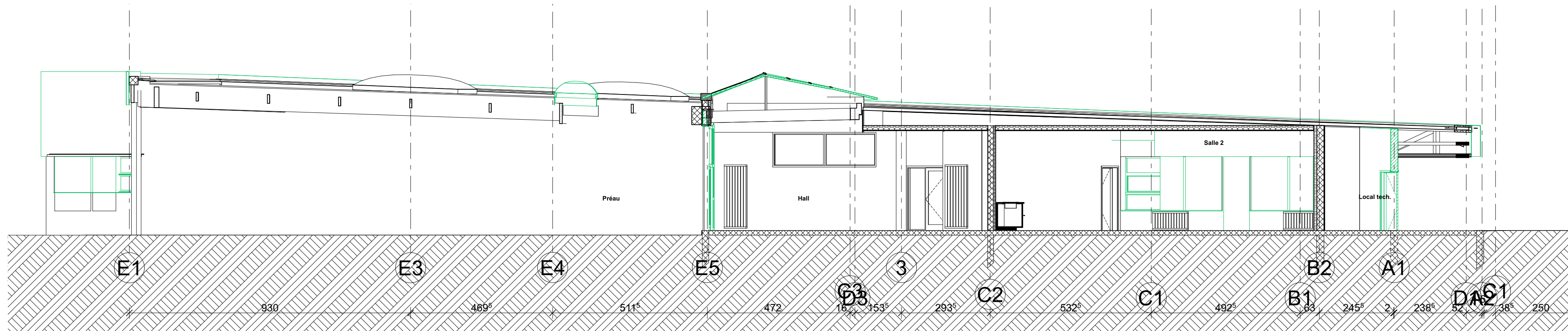

COUPE B3, échelle 1/100

Légende : ■ Déconstruction / Dépose Existant conservé



PHOTOGRAPHIES - Bardage et baies à déposer

ECOLE DE SAINT-AGATHON - École Élémentaire - Bât B			
Rénovation énergétique et réaménagement du groupe scolaire			
5 rue des écoles 22200 Saint-Agathon			
406C	DECONSTRUCTION PLAN, COUPES, ELEVATIONS PHOTOGRAPHIES		1/100
		PRO-DCE 09/01/2026	
MAITRE D'OUVRAGE	Commune de SAINT-AGATHON 3 place du bourg 22200 SAINT-AGATHON		02 96 49 00 49 secretariat@saintagathon.fr
AMO	ISTOR 91 Rue Nationale, 35050 LE RHEU		02 30 21 17 03 contact@isto-amo.fr
ARCHITECTE	AUPE Bretagne - Dominique BONNOT #Adresse1 du Contact #Code postal du Contact #Ville du Contact		02 99 09 21 22 #E-mail du Contact
			
ECONOMISTE	SCT 9 rue du H1 35230 NOYAL CHATILLON SUR SEICHE		tel 06 32 64 86 17 contact@societe-c.com
BET STRUCTURE	ACS 27 rue de Lambadu 29780 PLOUHINEC		tel 07 88 16 88 46 ac@ac-structures.com
BET FLUIDES	EICE 16 rue de la Morgan 22360 TRÈGUEUX		tel 02 19 00 09 40 contact@eice.fr
BET ACOUSTIQUE	ACOUSTIBEL 22 Rue de Turge 35310 CHAVAGNE		tel 02 99 64 30 28 antoine@acoustibel.fr
OPC	A DESIGNER		
BUREAU DE CONTROLE	BUREAU VERITAS Tanguy FROGER Caré Rosengart, 16 Quai Armez 22000 SAINT-BRIEUC		tel 09 69 39 10 09 tanguy.froger@bureauveritas.com
SPS	DEKRA Jérôme GUYOT Centre Synergie 22, 16 rue de la Morgan 22360 LANGUEUX		tel 02 96 61 73 71 jerome.guyot@dekra.com